プレスリリース

「COOL JAPAN AWARD 2025」受賞対象46件が決定！

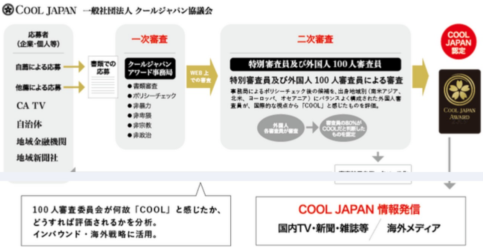
COOL JAPAN 一般社団法人 クールジャパン協議会
応募者（企業・個人等）
自薦による応募
他薦による応募
CA TV
自治体
地域金融機関
地域新聞社
書類での応募
一次審査
クールジャパンアワード事務局
●書類審査
●ポリシーチェック
●非暴力
●非卑猥
●非宗教
●非政治
WEB上での審査
二次審査
特別審査員及び外国人100人審査員
特別審査員及び外国人100人審査員による審査
事務局によるポリシーチェック後の候補を、出身地域別（南米アジア、北米、ヨーロッパ、オセアニア）にバランスよく構成された外国人審査員が、国際的な視点から「COOL」と感じたものを評価。
外国人各審査員が審査
審査員の80%がCOOLだと判断したものを認定
COOL JAPAN 認定
COOL JAPAN AWARD
100人審査委員会が何故「COOL」と感じたか、どうすれば評価されるかを分析。インバウンド・海外戦略に活用。
COOL JAPAN 情報発信
国内TV・新聞・雑誌等／海外メディア

2025年8月1日(金) 09:05

株式会社TARGET　JAMM

株式会社TARGET　JAMM

「大阪・関西万博会場」にて表彰式を開催

2025年8月1日
報道関係各位
一般社団法人クールジャパン協議会
代表理事　上田　輝彦
専務理事　ジュリアン・ジーリ

COOL JAPAN AWARD

一般社団法人クールジャパン協議会（本部：京都市、代表理事　上田輝彦、以下CJ協議会）は、この度、9月3日に大阪・関西万博にて表彰式を開催する「COOL JAPAN AWARD 2025」(後援：経済産業省、外務省、環境省、観光庁、内閣府、日本政府観光局（JNTO)、日本貿易振興機構（JETRO))における受賞対象46件を決定いたしました。

「COOL JAPAN AWARD 2025」は、2025年3月20日に募集を開始し、自薦・他薦・事務局キュレーターネットワーク選抜の全418件から、事務局による一次審査、外国人100名による二次審査、特別審査員による三次審査を経て、46件が受賞対象として認定されました。

受賞者については、今後、「COOL JAPAN認定マーク」の無償・無期限での使用が

天気予報
今日の天気
東京都港区
最高　36℃

きょう(月)
那覇
札幌
釧路
青森
新潟
金沢
仙台
松江
広島
福岡
名古屋
東京
大阪
高知
鹿児島

もっと天気を見る ›

LIVE・動画

関税交渉 日米合意「評価」50%
Q.日米関税交渉の合意について
「評価する」50%
「評価しない」33%

LIVE・配信予定
今日　2025/08/04

【LIVE】昼のニュース（Japan News Digest Live）最新情報など（8月4日）
LIVE 11:00～18:00

【LIVE】夜のニュース（Japan News Digest Live）最新情報など（8月4日）
18:00～21:00

LIVE配信
弘前ねぷたまつり

【今夜19:00～LIVE】「弘前ねぷたまつり」夏の夜空に響く掛け声「ヤーヤドー」山車が城下町を彩る合同運行を生中継！～青森の祭りを未来へつなごう2025
18:50～22:00

明日　2025/08/05

【LIVE】朝のニュース（Japan News Digest Live）最新情報など（8月5日）
06:00～11:00

カルビー株式会社
製造オペレーター職／年間休日123日／賞与昨年実績5.6ヶ月
詳細
株式会社ＥｖｏｌｖｅＵ
人材コーディネーター／フルリモート可／フレックス制／服…
詳細
株式会社図書館流通センター
図書館スタッフ／無資格・未経験可／研修制度充実／残業ほ…
詳細
株式会社ポプラ社
児童書の販促企画／土日祝休み／フルフレックス制／在宅勤…
詳細
警視庁
特別捜査官（財務捜査官／科学捜査官／サイバー犯罪捜査官）
詳細
株式会社フリジポート※森永乳業株式会社出資100%のグループ会社
【宮崎市】センター管理スタッフ※未経験歓迎/森永乳業100…
詳細
成田国際空港株式会社
総合職（企画管理事務）／未経験歓迎／年休126日／賞与年2回
詳細
独立行政法人国際協力機構
総合職／海外赴任あり／年間休日122日／学歴不問／未経験…
詳細
株式会社東京国際フォーラム
総合職（営業・営業企画・総務人事・経理）第二新卒歓迎
詳細
防衛省
総合職・一般職（事務系）／国家公務員 本省内部部局
残り3日　詳細
doda

オリジナル動画

石破総理の外交センスは?

転職 市場価値の高め方

JNNドローンDIG
edge23
シノキャリ
もっと動画を見る ›

可能となり、海外展開等におけるプロモーションの場での活用が可能となります。

　CJ協議会は、外国人視点を活用した審査制度による「COOL JAPAN認定マーク」を付与することで、日本の中にある素晴らしいプロダクトや技術、研究成果、景勝地等の持つポテンシャルを引き出し、インバウンド・アウトバウンドの展開の支援を行い、もって日本の外需の拡大及び地域経済の活性化に貢献することを目的として活動を行なっています。

　なお、大阪・関西万博会場にて開催する「COOL JAPAN AWARD 2025」表彰式において、この度のアワード受賞対象及び過去アワード受賞対象の展示を行います。

【COOL JAPAN AWARD 2025受賞対象46件】(※敬称略)

【インバウンド部門】受賞・認定数：15（都道府県/受賞者）

1．国営ひたち海浜公園 ネモフィラ・コキアの大修景（茨城県／国営ひたち海浜公園ひたち公園管理センター）
2．沿線まるごとホテルおよび中枢ホテルSatologueサトローグ（東京都／沿線まるごと株式会社）
3．ワイナリーステイ トラヴィーニュｂｙカーブドッチ(新潟県／株式会社カーブドッチ)
4．加賀温泉郷 山代温泉 古総湯と湯の曲輪（石川県／加賀市、一般社団法人山代温泉観光協会）
5．清春芸術村（山梨県／公益財団法人清春白樺美術館財団）
6．泊船（三重県／船谷ホールディングスグループ株式会社）
7．ラコリーナ近江八幡（滋賀県／株式会社たねや）
8．児島ジーンズストリート（岡山県／児島ジーンズストリート協同組合）
9．真庭市勝山の暖簾（岡山県／勝山観光協会）
10．ものがたり列車（四国（香川・愛媛・高知・徳島）／四国旅客鉄道株式会社）
11．時の納屋（香川県／株式会社さぬき市SA公社）
12．クルーズトレインななつ星（福岡県／九州旅客鉄道株式会社）
13．佐賀インターナショナルバルーンフェスタ（佐賀県／一般社団法人佐賀バルーンフェスタ組織委員会）
14．高千穂峡（宮崎県／一般社団法人高千穂町観光協会
15．出水市東雲の里あじさい（鹿児島県／東雲の里、生そば草の居）

【アウトバウンド部門】受賞・認定数：26（都道府県/受賞者）

16．Adam バスケットトレイ、ミラー、照明（青森県／株式会社KOMORU）
17．Amuca（アムカ）(宮城県／amu株式会社）
18．デザイン厨子（福島県／アルテマイスター）
19．WHILL Model R（東京都／WHILL株式会社）
20．Privia (PX-7000)（東京都／カシオ計算機株式会社）
21．エアウィーヴベッドマットレスS04p、エアウィーヴ座クッション（東京都／株式会社エアウィーヴ）
22．竹集成材構造モデルプロジェクト（東京都／日建＋鹿児島大学大学院理工学研究科鷹野敦研究室＋ハフニアムアーキテクツ、株式会社日建設計）
23．& hugs diffuser set（東京都／株式会社大香）
24．TOCT（トクト）(東京都／株式会社TOCT)
25．Roof-1、Panel-B、Home-1（東京都、神奈川県／株式会社モノクローム）
26．hymn pro（ヒムプロ)2025新作（神奈川県／株式会社アンビエンテック）
27．PM-LINE Premier Maison（神奈川県／株式会社アステック）
28．KOTON、KARMI、TOHKA（石川県／株式会社我戸幹男商店）
29．ARAS（石川県／石川樹脂工業株式会社）
30．SHIWAバッグ “KOUZO”（山梨県／株式会社大直）
31．IC-RYOWA　タイル多治見市（岐阜県／株式会社アイコットリョーワ）
32．URCYL（アーシル）(愛知県／合同会社ELEMUS)
33．EVM／エイム人口海水ファーム（愛知県／エイム株式会社）
34．オーブンポット２／オーブンポット２スープポット（愛知県／愛知ドビー株式会社）
35．KOMLA pastels(コムラ パステル)（京都府／合同会社COCOO)
36．CAFBLO(R)（大阪府／株式会社ダイセル）
37．高山茶筌（奈良県／生駒市、奈良県高山茶筌生産協同組合）
38．鷹勇（鳥取県／大谷酒造株式会社）
39．HIGH END COLLECTION プレミアム純米大吟醸DAITO、Shinn、Mann、Ya、Sho（高知県／酔鯨酒造株式会社）
40．シングルモルト嘉之助（鹿児島県／小正嘉之助蒸留所株式会社）
41．サンゴの建材 ウル（沖縄県／株式会社沖坤）

アクセスランキング

最新　24時間　週間

1 大型オートバイが車と正面衝突 フロント部分大破し27歳男性ライダーが搬送先の病院…

2 車線はみ出し対向車と正面衝突…女性1人死亡 はみ出した男性は立ち去り意識不明で発…

3 【速報】トラック運転手を逮捕 高速で車6台絡む多重事故 女性1人死亡 夏休み中の…

4 未明の路上で衣服を身に着けず大声で叫ぶ30代女性、警察官に取り押さえられると意識…

5 頭や手足を噛み、逃げてもクマが追いかけてくる…襲われた父を必死で救った息子が語…

この辺で物音がして
タヌキかなと思ったらクマで

6 「1人が深みにはまり1人が手を差し伸べたら引きずり込まれた」公園の池で高校生2人…

7 夏休みになると小学生に渡されるある「木札」今年から廃止 時代で変化する木札の役割

8 「トラクターの下敷きになっている人の骨がある」田んぼに白骨化遺体　鹿児島

9 トイレットペーパー「シングル」と「ダブル」どっちがお得？全国でシェア率に大きな違…

どっちがお得?
シングル
ダブル

10 石破総理「辞任する必要ない」47%で「辞任すべき」を上回る JNN世論調査

•「辞任すべき」 43%
•「辞任する必要はない」47%

もっと見る ›

各エリアのニュースを見る

北海道・東北 ›
中部・甲信越 ›

10 石破総理「辞任する必要ない」47%で「辞任すべき」を上回る JNN世論調査

もっと見る ›

各エリアのニュースを見る

北海道・東北 ›
中部・甲信越 ›
九州・沖縄 ›
関 東 ›
近畿・中国・四国 ›

エリア一覧へ ›

【インバウンド＆アウトバウンド部門】受賞・認定数：3（都道府県/受賞者）

42. SPICE OF LIFE シリーズ（シャンプー・コンディショナー・ボディソープ）、酒かす米ぬか化粧水、かごめ昆布美容液、宿泊施設（北海道・東京都／株式会社シロ）

43. GEA（寒河江産のニットおよび施設）（山形県／佐藤繊維株式会社）

44. ESHIKOTO（エシコト）（福井県／石田屋二左衛門株式会社）

【メディカル部門】受賞・認定数：1（都道府県/受賞者）

45. AIM新薬の研究（東京都／一般社団法人AIM医学研究所代表理事・所長　株式会社Iam CAT代表取締役　医学博士 宮崎徹）

【ナショナルパーク&離島部門】受賞・認定数：1（都道府県/受賞者）

46. 奄美布（あまみふ）（鹿児島県（奄美大島）／有限会社はじめ商事）

＜「COOL JAPAN AWARD 」及び「COOL JAPAN 」認定制度について＞

COOL JAPAN AWARDは、世界各国の外国人審査員により、外国人目線で客観的に「クール」と認められたものを「COOL JAPAN」として発掘・認定する制度です。審査対象は、プロダクトを中心とした「モノ」から、まちづくり・文化といった「コト」、さらには、一度は訪れるべき日本の観光名所などの「スポット」まで多岐に及びます。受賞者は、審査過程における外国人審査員の評価自体を、国内外市場におけるマーケティング戦略に役立てることができる他、「COOL JAPAN 認定」マークを無償活用することによる海外展開・プロモーションを行うことが可能となります。COOL JAPAN AWARDは、本制度を通じて日本の外需の拡大、地域経済の活性化に貢献してまいります。

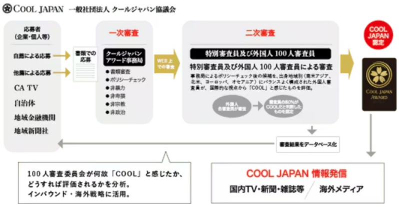
COOL JAPAN 一般社団法人 クールジャパン協議会
応募者（企業・個人等）
自薦による応募
他薦による応募
CA TV
自治体
地域金融機関
地域新聞社
書類での応募
一次審査
クールジャパンアワード事務局
●書類審査
●ポリシーチェック
●非暴力
●非差別
●非宗教
●非政治
WEB 上での審査
二次審査
特別審査員及び外国人 100 人審査員
特別審査員及び外国人 100 人審査員による審査
事務局によるポリシーチェック後の候補を、出身地域別（南米アジア、北米、ヨーロッパ、オセアニア）にバランスよく構成された外国人審査員が、国際的な視点から「COOL」と感じたものを評価。
外国人各審査員が審査
審査員の80%がCOOLだと判断したものを認定
COOL JAPAN 認定
COOL JAPAN AWARD
審査結果をデータベース化
100 人審査委員会が何故「COOL」と感じたか、どうすれば評価されるかを分析。インバウンド・海外戦略に活用。
COOL JAPAN 情報発信
国内TV・新聞・雑誌等
海外メディア

＜「COOL JAPAN（クールジャパン）」商標及び認定マークについて＞

「COOL JAPAN（クールジャパン）」は、一般社団法人クールジャパン協議会が管理する登録商標です。「COOL　JAPAN」の認定を与えられた受賞者（地域）は、「COOL　JAPAN 認定マーク」の無償・無期限での利用が可能となり、受賞対象プロダクトに関して広告・プロモーション・コミュニケーションのツールとして活用可能となります。

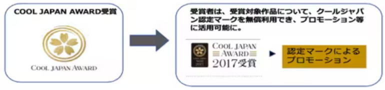
COOL JAPAN AWARD受賞
COOL JAPAN AWARD
受賞者は、受賞対象作品について、クールジャパン認定マークを無償利用でき、プロモーション等に活用可能に。
COOL JAPAN AWARD 2017受賞
認定マークによるプロモーション

＜「COOL JAPAN AWARD 2025」概要＞

OSAKA, KANSAI, JAPAN
EXPO 2025
That one step
will shift the future.

In Partnership with Events at Expo 2025

COOL JAPAN AWARD

名 称：COOL JAPAN AWARD 2025(クールジャパンアワード2025)
U　R　L：http://cooljapan.info
概　　要：一般社団法人クールジャパン協議会が公募を行い、全国から応募された作品などを特別審査員含む外国人審査員100人が選定し、「COOL JAPAN」な作品を発掘・認定・発信。
開催部門：インバウンド部門／アウトバウンド部門／メディカル部門／ナショナルパーク&離島部門
表彰式日時：2025年9月3日（水）13時〜18時
表彰式会場：大阪・関西万博フェスティバル・ステーション(屋内イベントスペース)
主　　　催：一般社団法人クールジャパン協議会
企画・制作：株式会社TARGET、株式会社TARGET JAMM
キュレーション協力：株式会社CJ CASA
運営協力：株式会社劇団往来
協　　　力：WIPジャパン株式会社、株式会社GETTI
運　　　営：クールジャパンアワード事務局
後　　　援：経済産業省、外務省、環境省、観光庁、内閣府、日本政府観光局（JNTO)、日本貿易振興機構（JETRO）
審 査：第一次審査：事務局・第二次審査：外国人審査員100名・第三次最終審査：特別審査委員
スケジュール
・応募期間：2025年3月20日〜6月30日
　公募：www.cooljapan.infoの2025応募ページから応募シートに必要事項を記入の応募。
　発掘：一般及び事務局からの推薦などによる。
・審査期間：2025年7月1日〜7月31日
　公募・自薦・他薦・キュレーターネットワーク推薦の審査対象を一次、二次、三次の審査員が審査。
・入賞発表：2025年8月1日　COOL JAPAN AWARD 2025受賞・認定対象を発表。
・受賞者表彰式：2025年9月3日　大阪・関西万博2025　フェスティバルステーションにて

■一般社団法人クールジャパン協議会概要
名　　称　　一般社団法人クールジャパン協議会
設　　立　　2011年6月16日
住　　所　　京都市上京区油小路通中立売下ル甲斐守町97西陣産業創造會舘8号室
特別顧問　Alex Arthur Kerr（東洋文化研究者）
特別顧問　Mike Harris（(株）キャニオンズ代表取締役）
相談役/顧問 溝畑 宏（公益財団法人大阪観光局理事長）
会長/理事　太田 雅人 ((株）GETTI代表取締役)
代表理事　　上田 輝彦（WIPグループ代表 兼 WIPジャパン 代表取締役）
専務理事　　Julien Giry　((株)TARGET取締役・(株)TARGET JAMM代表取締役・写真家)
常務理事　　田中 慎一（西陣織工業組合 総代）
理　　事　　Julia Maeda（Tokyo Personalisedファウンダー）
理　　事　　Lauren Scharf（インバウンド事業コンサルタント）
顧　　問　　山田 長満（川崎商工会議所 名誉会頭）
顧　　問　　藤原 洋（株式会社ブロードバンドタワー 代表取締役 会長 兼社長CEO）
顧　　問　　田路 至弘（岩田合同法律事務所 執行パートナー）
顧　　問　　木谷 哲夫（京都大学 成長戦略本部 統括事業部エコシステム構築領域特定教授）
顧　　問　　渋澤 健（コモンズ投信株式会社 会長）
顧　　問　　高 秀蘭（映画プロデューサー）
顧　　問　　Ashley Harvey（AVIAREPS Japan 副支社長）
顧　　問　　郁　志明（弁護士）
顧　　問　　QUYEN TO PHAM（ベトナムジャーナリスト）
顧　　問　　大和田 廣樹（映画プロデューサー）
顧　　問　　前田 尚武（一級建築士／学芸員）
顧　　問　　遠藤 洋路（熊本市教育委員会教育長）
顧　　問　　佐賀関 等（NY在住・『COOL JAPAN NY Brooklyn K’s Gallery』代表）

顧　　問　　山内 絢人（グローカル・イノベーター）
顧　　問　　古屋 星斗（一般社団法人スクールトゥワーク代表理事）

事業内容

- 「クールジャパン(COOL JAPAN、以下CJ)」の協議及び認定
- CJを発掘、認定する「COOL JAPAN　AWARD(以下CJA)」の開催
- CJ商標及び「認定マーク」の管理
- CJに関する国内及び外国の研究者・企業家、自治体、研究組織・企業団体が参画する国内外での見本市(CJ SHOWCASE)、イベント企画、交流会、ツアー等の開催等
- CJA審査結果を通じての外国人が感じるCJのデータ分析、コンサルティング、インバウンド・アウトバウンドのサポート　等
- CJ認定物の冊子、WEBサイト、映像等による国内外への配信

■本件に関するお問い合わせ先
クールジャパンアワード事務局
事務局長　小野晶大
TEL：090-9821-6699
Mail：ono@target-inc.jp
info@cooljapan.info（広報）
公式サイトURL：http://cooljapan.info

以上

企業プレスリリース詳細へ
PR TIMESトップへ

PR TIMESの記事

PR TIMES PR TIMES

「祭り」で地域を応援 THE ALFEE監修 秩父夜祭観賞バスツアー 桜井賢氏“ゆかりの地”をめぐる...
1時間前

青巒荘　民事再生手続終結　フォレストグループにて本格再生へ
1時間前

【毎月4日はフォロワー様感謝DAY】全国200店舗、"新時代"兄弟ブランドの焼鳥酒場「鳥ぷら...
1時間前

メンズファッションレンタルの【サンドリヨンオム】が群馬県伊勢崎市の美容室「iyto いと...
1時間前

もっと見る ›

プレスリリース

祭
THE ALFEE 51年目の春祭り
秩父夜祭2025
▲THE ALFEE

「祭り」で地域を応援 THE ALFEE監修 秩父夜祭観賞バスツアー 桜井賢氏“ゆかりの地”をめぐる 8月9日（土）販売開始
1時間前

青巒荘　民事再生手続終結　フォレストグループにて本格再生へ
1時間前

【毎月4日はフォロワー様感謝DAY】全国200店舗、"新時代"兄弟ブラ...
1時間前

もっと見る ›

TBSインサイダーズ
皆様の情報提供お待ちしてます

TBS スクープ投稿
あなたが撮った"瞬間"の映像をこちらへ

PR TIMES

DIG GAMES

TBS CROSS DIG with Bloomberg

よく読まれている記事

日本の平均IQは105です。IQテストを受けて、自分のIQが平均より高いか確かめてみましょう。

PR(http://wwiqtest.com/)

HBC NEWS
ヒグマがシカを…衝撃の結末

【クマ出没】生きたシカを襲うクマ　国道上でドライバーの目の前で首の辺りに激しく噛みつき　体長１メートルほど...

2025/07/28

「膝に直注入」貼るヒアルロン酸シートが凄すぎた！「早く買えば良かった」

PR(北の快適工房)

電子レンジと空気清浄機を抱えて店外に持ち出し盗んだ疑い　20歳の男を逮捕　大分 | 大分のニュース｜OBS NEWS｜...

2025/08/04

2025年の白内障手術費用と治療法を学ぶ

PR(Plain Window)

「こんなに殺してしまって…なんて言っていいのか本当にわからない…」養殖サーモン1000匹超死ぬ　『クマ』の食害...

2025/07/28

快適なブラジャー選びの2025年最新概要を学ぶ

PR(Plain Window)

「目が合ったろうが」西新商店街で19歳男性に因縁をつけ頭突きなどの暴行→鼻骨を折る重傷を負わせた疑い　21歳と2...

2025/08/04

Jazzから医学の道への転向

PR(第一三共)

【訃報】板垣瑞生さん（２４）　死の状況が明らかに　亡くなったのは、2月上旬頃とみられ、3月中旬に遺体で発見　遺体...

2025/04/17

「最新」メンズシャンプー第1位はコレ！21製品中ベストバイのシャンプーは？

PR(LDK the Beauty Men)

最低賃金目安引き上げへ きょうにも決定
厚生労働省
午前10時ごろ

“異例の延長戦”最低賃金の目安63円前後の引き上げで調整 きょうにも決定 議論7回目突入は44年ぶり 厚生労働省

2025/08/04

外壁塗装って助成金でできるの？【最大20万円】あなたはいくらもらえるか3分でチェック

PR(外壁塗装の窓口)

『ウクライナの価値は売り渡せない』戦時下でも万博に参加しメッセージ　生々しい銃弾痕・兵士の装備を展示...苦し...

2025/04/22

『テイルズ オブ』×「SYNDUALITY」プロデューサー対談が実現！

PR(ファンファーレ by バンダイナムコ)

自民　参院選敗北受けた2回目の総括委員会開催　選挙区で落選した候補者からヒアリング実施　選挙中の党の政策発信...

2025/08/04

カテゴリ

話題になった記事

ビジネスにも最適！音質を超えたATH-TWX9MK2の魅力とは

PR(Phileweb×Audio Technica)

高速道路でツーリング中の1700cc大型バイクがガードロープに　フロントフォークが破断　「フラフラしていた」広島か...

2025/07/28

メンズ向け
シャンプーNo.1決定戦

「最強」メンズシャンプー第1位はコレ！

PR(LDK the Beauty Men)

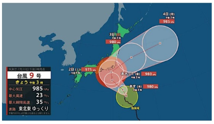

【台風情報】ゆっくりと東北東へ進む　中心付近の最大瞬間風速は35メートルの予想【雨と風の予想シミュレーション...

2025/07/30

Panasonic Group

5000年後に開封！？現代の文化を未来の人々へ届ける、大阪万博で埋められたタイム・カプセルの物語

PR(パナソニックグループ)

【中川翔子】双子を妊娠していることを告白　「いまは、きてくれた奇跡を無事に守れるようがんばるしか！」

2025/08/02

あなたにとって「アイドルマスター」シリーズとは？運営陣に聞いてみた

PR(ファンファーレ by バンダイナムコ)

どっちがお得？
シングル
ダブル

トイレットペーパー「シングル」と「ダブル」どっちがお得？全国でシェア率に大きな違いがあった！ダブル派80%超の…

2025/08/04

「初めて注入しました」ひざに貼るヒアルロン酸が凄い！「早く買えば良かった」

PR(北の快適工房)

【ローラ】「私の本名は『佐藤えり』です」「祖先が眠る新潟で、雑穀やお米、野菜さん達を畑で耕す事を決めました」「…

2025/03/17

日本の平均IQは105です。IQテストを受けて、自分のIQが平均より高いか確かめてみましょう。

PR(http://wwiqtest.com/)

全貌
「なかなか見ることできない」
宮崎市の池に生息する巨大生物

宮崎市の「巨大生物」その全貌が明らかに　"外来種"か?「何も悪意なくここにたどり着いて、自分の力で生き延びている」

2024/03/30

「日本株は今が仕込み時です。」絶対買うべき厳選3銘柄を元みずほ証券幹部が発表

PR(plenus)

MRO NEWS DIG Powered by JNN

石川・小松市で「40.3度」 県内の観測史上最高更新 熱中症に厳重警戒 | 石川県のニュース

2025/08/04

Panasonic Stories

パナソニックグループが新・オウンドコミュニケーションメディア「Panasonic Stories」を発刊

PR(パナソニックグループ)

「幻想的…」紙灯籠で松並木をライトアップ…黒崎宿場夜市 | 福岡のニュース｜RKB NEWS｜RKB毎日放送 (1ページ)

2022/11/13

第44回横浜開港祭、官公庁艇の水上パレードやこども縁日など幅広いコンテンツの魅力をご紹介！

PR(アットヨコハマ)

【あばれる君・貴島明日香】 三男誕生と新婚、充実生活を明かす

2024/11/07

【新デザイン】セイコーの最新注目モデル

PR(セイコーウオッチ)

コンクリートにわらわらと　目を凝らすと見える「すごく小さな赤い生き物」の正体は何？害はあるの？

2025/05/19

アメリカ人の2人に1人が選んだ第1位は？「重要な国ランキング」日本はなんと…

PR(NewLuxe)

時速120キロの白バイ警官（当時32）死亡、右折トラック運転手の有罪確定「接近を予見し、回避するのは不可能」と…

2025/06/08

SUNGLASSES
brand
眼鏡市場

サングラスなら眼鏡市場

PR(眼鏡市場)

防犯カメラに映った空き巣犯？　八田與一容疑者に似ているとネット上で話題　大分県警も把握

2024/11/13

家電批評
A評価
テレビ用スピーカー部門

「最新」テレビ用スピーカーのオススメ！ヤラセ無しの家電テスト誌が認めた1台

PR(家電批評)

出典:日本性感染症学会

長野県内の梅毒の感染者数・８１人で過去最多

2024/12/01

いま、平屋が選ばれる理由って？間取り付き！全10邸平屋の実例をご紹介！

PR(住友林業株式会社)

【クマと衝突の瞬間】国道を走行中の乗用車に体長２メートルほどのクマが衝突　茂みから突然現れてぶつかり、車のフ…

2024/09/05

神秘に包まれた若き王ツタンカーメン！その謎に迫る貴重な展示と最新技術による没入体験をご紹介

PR(アットヨコハマ)

青森県内で"危険な暑さ"続く…　三戸で36.2℃の「猛暑日」　十分な熱中症の対策を　一方で明日5日は『警報級の大雨』…

2025/08/04

国内のインフラが転換期を迎えるなか、成長を続けるJFEエンジニアリングが描く未来とは

PR(Forbes Japan)

【浜崎あゆみ】 リハーサル風景の写真をアップ 「Heads up n keep going!!!」 ＳＮＳにつづる

2025/05/08

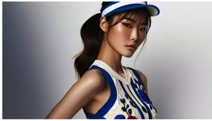

中国、富裕層の出国が世界最多　移住先1位はアメリカ、意外な2位は？

PR(NewLuxe)

写真：時事
London 2012

【訃報】女子レスリング、ロンドン五輪金メダリストの小原日登美さんが死去

2025/07/19

注意！「冷蔵庫に入れてはいけない食品リスト」むしろ腐りやすくなることも

PR(NewLuxe)

俳優・渡辺裕之さん　自宅にて死去　６６歳　家族が発見　妻・原日出子さんは「呆然自失としており、現在、皆様に...

2022/05/05

2025 finalist gallery

43カ国の起業家がモナコに集結「世界一の起業家」を決める国際大会

PR(Forbes Japan)

壇蜜さん　「元気で長生きって、かなり難しい」　ブログで心境　「心身不調により1年の３０％以上を入退院に費やし、多...

2024/09/16

THE IDOLM@STER™& ©Bandai Namco Entertainment Inc.

天海春香役・中村繪里子が語る『アイドルマスター』の“アイ”の意味

PR(ファンファーレ by バンダイナムコ)

「受刑者はすべて殺人犯」ギャング4万人を収容 エルサルバドルの「巨大刑務所」の実態　食事はすべて手づかみ、運動...

2025/04/15

PAC-MAN™& ©Bandai Namco Entertainment Inc.

「パックマン」がレトロポップなアイテムに！人気ブランドと多数コラボ

PR(ファンファーレ by バンダイナムコ)

緊急用給水袋
水をたいせつに！

８月１日は「水の日」　久留米市職員らが節水を呼びかけ　福岡 | 福岡のニュース｜RKB NEWS｜RKB毎日放送 (1ページ)

2023/08/01

「世界で最も速い動物ランキング」1位はフェラーリより速い！

PR(NewLuxe)

提供 NTT東日本 青森支店
NTTグループ
ATV

ねぶたを「3Dデータ」で保存　細かい部分の造形や表情までより詳細に　伝統文化を次の世代に継承

2025/08/04

釣り人の新定番！眼鏡市場の偏光サングラスがすごい

熱帯低気圧 a
きょう 午後3時
中心気圧 1002
最大風速 15
最大瞬間風速 23
進路 西北西 ゆっくり
14日 (月) 994
あさって (日) 996
15日 (火) 1002

【台風に発達する見込み】発達する熱帯低気圧 24時間以内に台風となる見込み

日本最高！「親日国ランキング」1位は驚異の「全国民98%」が日本好き

【優木まおみ】　生島ヒロシ元会長についてコメント　「自覚を持って反省してもら