【無料LIVE】日本生命 vs JFE西日本　都市対抗野球

特集　プレスリリース　＋ この特集をフォロー　特集一覧 ＞

プレスリリース

「COOL JAPAN AWARD 2025」大阪・関西万博会場にて表彰式を開催！（PR TIMES）

2025/9/3 18:56（最終更新 9/3 18:56）　5779文字

情報提供 | PR TIMES
プレスリリースページの情報について

2025年9月3日
報道関係各位
一般社団法人クールジャパン協議会
代表理事　上田　輝彦
専務理事　ジュリアン・ジーリ

COOL JAPAN AWARD

2025年9月3日、一般社団法人クールジャパン協議会（本部：京都市、代表理事　上田　輝彦、以下クールジャパン協議会）は、主催事業である「COOL JAPAN AWARD 2025」（後援：内閣府、外務省、経済産業省、観光庁、環境省、日本貿易振興機構（JETRO）、日本政府観光局（JNTO）、大阪府、大阪市、大阪観光局）の受賞対象46件について、大阪・関西万博会場で表彰式を行うとともに、同会場内で受賞作品の展示を実施いたしました。

「COOL JAPAN AWARD 2025」は、2025年3月20日に募集を開始し、自薦・他薦・事務局キュレーターネットワーク選抜の全418件から、事務局による一次審査、外国人100名による二次審査、特別審査員による三次審査を経て、46件が受賞対象として認定されました。受賞者は、今後、「COOL JAPAN認定マーク」の無償・無期限での使用が可能となり、海外展開等におけるプロモーションの場での活用が可能となります。

表彰式は、薄田ジュリア氏（フリーアナウンサー）と樋口　大喜氏（ラジオDJ）の司会により、代表理事・上田　輝彦の挨拶の後、ご来賓代表として、関　芳弘　衆議院議員（自由民主党 広報戦略局長）及び溝畑 宏　公益財団法人大阪観光局理事長（クールジャパン協議会相談役・顧問）にご挨拶を頂きました。また、クールジャパン協議

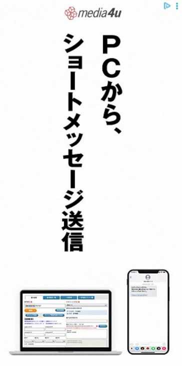

Advertisement

この記事の特集・連載

特集　プレスリリース
＋フォロー

amazon
人気ブランド
Beauty
今すぐチェック ▸

アクセスランキング ＞

現在 | 昨日 | SNS

1 悠仁さま6日に「成年式」　40年ぶり　継承苦労も
9/4 02:03

会特別顧問のアレックス・カー氏及びマイク・ハリス氏による特別講演が行われるとともに、過去の「COOL JAPAN AWARD」（COOL JAPAN AWARD2017、2019）の受賞者により、「COOL JAPAN」認定マーク活用事例等が発表されました。

「COOL JAPAN AWARD 2025」の表彰では、「アウトバウンド部門」「ナショナルパーク＆離島部門」「インバウンド＆アウトバウンド部門」「メディカル部門」「インバウンド部門」の各部門の受賞者が来場し、受賞作品の紹介、表彰状の授与、受賞スピーチが行われました。

クールジャパン協議会は、今後も定期的に、「COOL JAPAN AWARD」を開催し、「COOL JAPAN認定マーク」の付与により、日本中に埋もれているプロダクトのもつポテンシャルを引き出し、インバウンド・アウトバウンド支援を行い、もって日本の外需の拡大、地域経済の活性化に貢献することを目的として活動を行なって参ります。

<COOL JAPAN AWARD 2025表彰式の模様>(※敬称略)

■表彰式会場（大阪・関西万博フェスティバル・ステーション(屋内イベントスペース)）

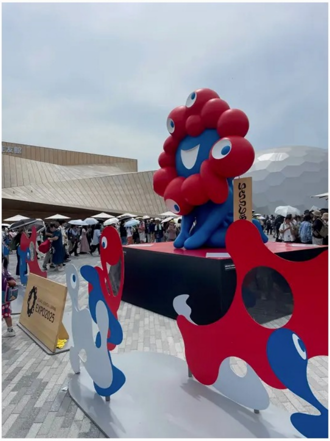

2 「卒業証書」出さなくていいの？　弁護士に「押収拒絶権」「職業への信頼」焦点に＝回答・岩本桜 🔒
9/2 02:02

3 「いっそ民主党に」　伸び悩む立憲で党名回帰論が浮上　略称問題巡り 🔒
9/4 05:00

4 「総裁リコール」過半数届かずならどうなる？　続投模索する石破首相 🔒
9/3 20:55

5 腕立て100回など命じ免職は「妥当」　消防士パワハラ訴訟で最高裁
9/2 15:07

スポニチのアクセスランキング

現在　昨日　1カ月

1 落合博満氏　東洋大を中退した理由「暴力でやめたと思っている人がいるらしいけど」
8/29 20:05

2 蒼井優「髪の毛拭いてもらったり一緒にお風呂入ったり…」　難しかったけど「凄い幸せ」だった仕事告白
8/31 13:57

3 仲本工事さん妻・三代純歌　9月の和解協議を拒否へ　東京地裁で第3回口頭弁論
8/30 05:00

4 橋下徹氏　サントリーHD新浪剛史会長辞任に「これが民間の厳しさ」“適法”主張も「サプリも扱ってる」
9/2 16:05

5 北村晴男氏、森山幹事長の辞意表明“進退の判断は石破総理に”をたった一言でバッサリ！
9/3 19:48

アクセスランキングトップ ›

平成
PhotoBank
毎日新聞が運営する日本最大規模の法人向け写真データベース
幕末から現代までの報道写真・紙面をデータで提供。ＴＶ番組や出版物、広告、教材・社史など幅広い用途でご利用いただけます。
Sponsored by 毎日フォトバンク

Festival
フェスティバル
Station
ステーション

■表彰式会場の様子

CRUISE TRAIN
SEVEN STARS
ななつ星in九州

■来賓代表挨拶（関芳弘衆議院議員）

ご来賓挨拶
衆議院議員
関　芳弘 様

■来賓代表挨拶（溝畑 宏　大阪観光局理事長）

ご来賓挨拶
公益財団法人大阪観光局　理事長
溝畑　宏 様

■特別講演

特別顧問　Alex Arthur Ker

COOL JAPAN AWARD 2025

■特別顧問　Mike Harris

■COOL JAPAN AWARD 2025賞状授与

インバウンド部門：時の納屋（香川県／さぬき市・株式会社さぬき市SA公社）

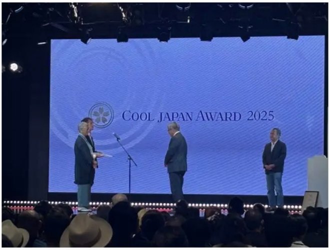

■受賞者挨拶

インバウンド部門：加賀温泉郷 山代温泉 古総湯と湯の曲輪（石川県／加賀市・一般社団法人山代温泉観光協会）

④ 加賀温泉郷 山代温泉
古総湯と湯の曲輪
加賀市・
一般社団法人山代温泉観光協会

■受賞者挨拶

メディカル部門：AIM新薬の研究（東京 都／一般社団法人AIM医学研究所代表理事・所長　株式会社IAM CAT代表取締役　医学博士　宮崎徹）

COOL JAPAN AWARD
2025 受賞
宮崎徹 医学博士

■表彰式参加者

COOL JAPAN AWARD 2025

<COOL JAPAN AWARD2025受賞対象46件>（※敬称略）

【アウトバウンド部門】受賞・認定数：26（都道府県/受賞者）

1. Adam Wall Mirror・Basket Tray・Table Light（青森県／株式会社KOMORU）
2. Amuca（宮城県／amu株式会社）
3. デザイン厨子 TypeB・C・D・E（福島県／アルテマイスター）
4. WHILL Model R（東京都／WHILL株式会社）
5. Privia PX-S7000（東京都／カシオ計算機株式会社）
6. エアウィーヴ ベッドマットレス S04p、エアウィーヴ 座 クッション（東京都／株式会社エアウィーヴ）
7. 竹集成材構造モデルプロジェクト（東京都／株式会社日建設計・鹿児島大学大学院理工学研究科鷹野敦研究室・株式会社ハフニアムアーキテクツ）
8. & hugs diffuser set（東京都／株式会社大香）
9. TOCT（東京都／株式会社TOCT）
10. PM-Line Premier Maison（東京都／株式会社アステック）
11. Roof-1・Panel-B・Home-1（東京都・神奈川県／株式会社モノクローム）
12. hymn pro（神奈川県／株式会社アンビエンテック）

13. KOTON･KARMI･TOHKA（石川県／株式会社我戸幹男商店）

14. ARAS（石川県／石川樹脂工業株式会社）

15. SIWA KOUZO（山梨県／株式会社大直）

16. ICOT RYOWA（岐阜県／株式会社アイコットリョーワ）

17. URCYL（愛知県／合同会社ELEMUS）

18. AIM EVM･エイム人工海水ファーム（愛知県／エイム株式会社）

19. Vermicular オーブンポット2･スープポット（愛知県／愛知ドビー株式会社）

20. KOMLA pastels（京都府／合同会社COCOO）

21. CAFBLO（大阪府／株式会社ダイセル）

22. 高山茶筌（奈良県／生駒市･奈良県高山茶筌生産協同組合）

23. 鷹勇（鳥取県／大谷酒造株式会社）

24. SUIGEI HIGH END COLLECTION DAITO･Sho･Ya･Shinn･Mann（高知県／酔鯨酒造株式会社）

25. シングルモルト嘉之助（鹿児島県／小正嘉之助蒸留所株式会社）

26. サンゴの建材 ulu（沖縄県／株式会社沖坤）

【ナショナルパーク&離島部門】受賞･認定数：1（都道府県/受賞者）

27. 奄美布（鹿児島県（奄美大島）／有限会社はじめ商事）

【インバウンド&アウトバウンド部門】受賞･認定数：3（都道府県/受賞者）

28. GEA（山形県／佐藤繊維株式会社）

29. SPICE OF LIFE･酒かす米ぬか化粧水･がごめ昆布美容液･MAISON SHIRO（北海道･東京都／株式会社シロ）

30. ESHIKOTO（福井県／石田屋二左衛門株式会社）

【メディカル部門】受賞･認定数：1（都道府県/受賞者）

31. AIM新薬の研究（東京都／一般社団法人AIM医学研究所代表理事･所長　株式会社IAM CAT代表取締役　医学博士　宮崎徹）

【インバウンド部門】受賞･認定数：15（都道府県/受賞者）

32. 国営ひたち海浜公園　ネモフィラ･コキアの大修景（茨城県／国営ひたち海浜公園 ひたち公園管理センター）

33. 沿線まるごとホテル Satologue（さとローグ）（東京都／沿線まるごと株式会社）

34. ワイナリーステイ トラヴィーニュ（新潟県／株式会社カーブドッチ）

35. 加賀温泉郷 山代温泉 古総湯と湯の曲輪（石川県／加賀市･一般社団法人山代温泉観光協会）

36. 清春芸術村（山梨県／公益財団法人清春白樺美術館財団）

37. 泊船（三重県／船谷ホールディングス株式会社）

38. ラ コリーナ近江八幡（滋賀県／株式会社たねや･株式会社クラブハリエ）

39. 児島ジーンズストリート（岡山県／児島ジーンズストリート協同組合）

40. 真庭市勝山の暖簾（岡山県／真庭市･勝山観光協会）

41. ものがたり列車　伊予灘ものがたり･四国まんなか千年ものがたり･志国土佐時代の夜明けのものがたり（四国（香川県･愛媛県･高知県･徳島県）／四国旅客鉄道株式会社）

42. 時の納屋（香川県／さぬき市･株式会社さぬき市SA公社）

43. クルーズトレイン「ななつ星in九州」（福岡県／九州旅客鉄道株式会社）

44. 佐賀インターナショナルバルーンフェスタ（佐賀県／一般社団法人佐賀バルーンフェスタ組織委員会）

45. 高千穂峡（宮崎県／高千穂町･一般社団法人高千穂町観光協会）

46. 東雲の里　生そば草の居（鹿児島県／園主 宮上誠）

<「COOL JAPAN AWARD 2025」概要>

OSAKA, KANSAI, JAPAN
EXPO
2025
That one step
will shift the future.
In Partnership with Events at Expo 2025

COOL JAPAN AWARD

名称：COOL JAPAN AWARD 2025 at Osaka Kansai EXPO
URL ：http://cooljapan.info/
概要 ：一般社団法人クールジャパン協議会が公募を行い、全国から応募された作品などを特別審査員含む外国人審査員100人が選定し、「COOL JAPAN」な作品を発掘・認定・発信。
開催部門 ：アウトバウンド部門／ナショナルパーク＆離島部門／インバウンド＆アウトバウンド部門／メディカル部門／インバウンド部門
表彰式日時：2025年9月3日（水） 13時00分～18時30分
表彰式会場：大阪・関西万博フェスティバル・ステーション(屋内イベントスペース)
主催： 一般社団法人クールジャパン協議会
企画・制作：株式会社TARGET、株式会社TARGET JAMM
運営：クールジャパンアワード事務局
運営協力：株式会社劇団往来
後援：内閣府、外務省、経済産業省、観光庁、環境省、日本貿易振興機構（JETRO）、日本政府観光局（JNTO）、大阪府、大阪市、大阪観光局
キュレーション協力：株式会社CJ CASA
協力：WIPジャパン株式会社、株式会社GETTI
審査：特別審査員含む外国人審査員100名
スケジュール
・応募期間：2025年3月20日～6月30日
　公募：www.cooljapan.infoの2025応募ページから応募シートに必要事項を記入の応募。
　発掘：一般及び事務局からの推薦などによる。
・審査期間：2025年7月1日～7月31日
　公募・自薦・他薦・キュレーターネットワーク推薦の審査対象を一次、二次、三次の審査員が審査。
・入賞発表：2025年8月1日　COOL JAPAN AWARD 2025受賞・認定対象を発表。
・受賞者表彰式：2025年9月3日　大阪・関西万博2025　フェスティバルステーションにて

■一般社団法人クールジャパン協議会概要
名称　一般社団法人クールジャパン協議会
設立　2011年6月16日
住所　京都市上京区油小路通中立売下ル甲斐守町97西陣産業創造會舘8号室
特別顧問　Alex Arthur Kerr（東洋文化研究者）
特別顧問　Mike Harris（(株)キャニオンズ代表取締役）
相談役兼顧問　溝畑 宏（公益財団法人大阪観光局理事長）
会長・理事・ファウンダー　太田 雅人 (GETTIグループ代表 兼 (株)GETTI代表取締役)
代表理事　上田 輝彦（WIPグループ代表 兼 WIPジャパン 代表取締役）
専務理事・審査委員会委員長　Julien Giry　((株)TARGET取締役・(株)TARGET JAMM代表取締役・写真家)
常務理事　田中 慎一（西陣織工業組合 総代）

理　事　Julia Maeda（Tokyo Personalisedファウンダー）
理　事　Lauren Scharf（インバウンド事業コンサルタント）
顧　問　山田 長満（川崎商工会議所 名誉会頭）
顧　問　藤原 洋（株式会社ブロードバンドタワー 代表取締役 会長 兼社長 CEO）
顧　問　田路 至弘（岩田合同法律事務所 執行パートナー）
顧　問　木谷 哲夫（京都大学 成長戦略本部 統括事業部エコシステム構築領域 特定教授）
顧　問　渋澤 健（コモンズ投信株式会社 会長）
顧　問　高 秀蘭（映画プロデューサー）
顧　問　Ashley Harvey（AVIAREPS Japan 副支社長）
顧　問　郁　志明（弁護士）
顧　問　QUYEN TO PHAM（ベトナムジャーナリスト）
顧　問　大和田 廣樹（映画プロデューサー）
顧　問　前田 尚武（一級建築士／学芸員）
顧　問　遠藤 洋路（熊本市教育委員会教育長）
顧　問　佐賀関 等（NY在住・『COOL JAPAN NY Brooklyn K's Gallery』代表）
顧　問　山内 絢人（グローカル・イノベーター）
顧　問　古屋 星斗（一般社団法人スクールトゥワーク代表理事）
統括キュレーター　太田 麻紀子（株式会社CJ Casa 代表取締役）
事務局長 小野 晶大
事業内容
・「クールジャパン(COOL JAPAN、以下CJ)」の協議及び認定
・CJを発掘、認定する「COOL JAPAN　AWARD(以下CJA)」の開催
・CJ商標及び「認定マーク」の管理
・CJに関する国内及び外国の研究者・企業家、自治体、研究組織・企業団体が参画する国内外での見本市(CJ SHOWCASE)、イベント企画、交流会、ツアー等の開催等
・CJA審査結果を通じての外国人が感じるCJのデータ分析、コンサルティング、インバウンド・アウトバウンドのサポート　等
・CJ認定物の冊子、WEBサイト、映像等による国内外への配信

■本件に関するお問い合わせ先
クールジャパンアワード事務局
事務局長　小野晶大
TEL：090-9821-6699
Mail:ono@target-inc.jp
info@cooljapan.info(広報)
公式サイトURL：http://cooljapan.info

以上

企業プレスリリース詳細へ

あわせて読みたい

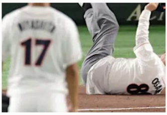
都市対抗始球式、日立市長に死球も「体で受け止められてうれしい」

「ご当地ビックリマンチョコ」の先行販売が9月2日スタート　「ヘラクライスト」のカブトが"シャチ…

落合博満氏　東洋大を中退した理由「暴力でやめたと思っている人がいるらしいけど」

新浪剛史氏が語ったサプリ入手の経緯　「友人の強い勧めで」潔白主張

井上祐貴　ドラマ「べらぼう～蔦重栄華乃夢噺～」松平定信役　油断できない時間で

「もう誰も撃てない」　ヒグマ駆除で処分、銃失ったハンターの今

インプラントは絶対ダメ？20名の歯科医師監修のガイドブックを無料公開中

(PR) あんしんインプラント

「9割が知らない？」水虫菌を一瞬で解消する裏技とは

(PR) 株式会社アルトルイズム

チタン製まな板が従来素材に取って代わる!

(PR) wmet

株で生活している人の共通点「2つのルールを守るだけ」

(PR) クマガイネクスト

歯磨きも入浴もせず毎日同じ服を着る、小学生みずきちゃんを苦しめる子どもの貧困とは

(PR) Learning for All on gooddo

定年後のおひとりさま、身元保証の対策とは？

(PR) 一般社団法人 終活協議会

日本人の平均IQは105. 自分のIQは平均以上だと思いますか？このIQテストを受けて確かめてみ…

(PR) wwiqtest.com

階段がつらいシニア向けに第一三共ヘルスケアが本気で開発

(PR) 第一三共ヘルスケアダイレクト

食事は1日1食、うどんだけー空腹と不安に耐える19歳を救ったのは

(PR) D×P on gooddo

ロキソニンSの会社「体重が減りにくい中年男性向けに本気開発」1日3粒目安で…

(PR) 第一三共ヘルスケアダイレクト

モバイルWi-Fiが衝撃キャンペーン

(PR) 楽天モバイル

「2023年に最も売れた車ランキング」日本車を抑えて1位になったのはなんと…

(PR) NewSphere

【スキー】高梨沙羅　蔵王で樹氷の保護活動「自然の中で競技させてもらっているので」

新庄日本ハム痛恨…6番手・杉浦が延長11回に打たれる　下位相手にカード負け越し

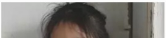【高校野球】広陵の秋初戦に異例の報道20社以上集結　甲子園辞退、中井監督退任経て再始動